

## FORMATION FB1

La Commission Régionale Environnement et Biologie Subaquatiques de la Ligue des Pays Normands organise cette formation en 2016.

### Formation :

Connaissances de techniques élémentaires de laboratoire.

Initiation à l'enseignement de la discipline.

La formation comprend obligatoirement des plongées Bio avec mise en situation d'encadrement de candidats au PB1 et des cours théoriques.

### Programme : journées à retenir pour la formation :

- module pédagogique le 23 janvier 2016 toute la journée à : RDV à 9h00 CRJS Le Havre
- intégration et mise en situation d'encadrement de formation PB1 : dates à retenir :
  - le 26 mars 2016 toute la journée : théorie : RDV à 9h00 CRJS Le Havre
  - le 02 avril 2016 toute la journée : théorie : RDV à 9h00 CRJS Le Havre
  - le 23 avril 2016 toute la journée : plongées : RDV à 9h00 Le Havre
  - le 24 avril 2016 matin : plongée : RDV à 9h00 Le Havre
  - le 21 mai 2016 toute la journée : théorie + évaluation : RDV à 9h00 CRJS Le Havre
- module technique de laboratoire avec plongée et laboratoire toute la journée : le 24 avril 2016 : RDV 14h00 Le Havre
- présentation et soutenance d'un exposé : le 28 mai 2016 (ou 21 mai 2016) : RDV à 14h00 CRJS Le Havre

Adresse du CRJS : 27 rue de la mailleye 76600 Le Havre

**Coût de la formation :** 15,00 € pour les candidats de la LPN

### Conditions de candidature :

- Licence en cours de validité
- Certificat médical de non contre-indication pour les plongées
- Plongeur niveau 2 BIO

**Inscription** (places limitées) auprès de ;

Organisateur : Guy LE RU - [alglr@wanadoo.fr](mailto:alglr@wanadoo.fr) - tél 06 77 10 32 19

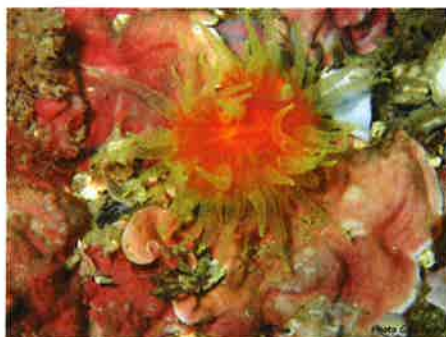

## FORMATION FB1

### FICHE D'INSCRIPTION – Session 1er semestre 2016

Nom :

Prénom :

Date de naissance :

Lieu de naissance :

Adresse personnelle :

E mail :

Téléphone :

Niveau technique :

Numéro de licence :

Nom du club :

Numéro du club :

Fiche d'inscription à retourner accompagnée avec les pièces suivantes ;

- chèque de 15,00 € à l'ordre de la Ligue des Pays Normands
- copie de la licence
- copie de la carte de niveau de plongeur technique
- copie de la carte de niveau 2 bio
- copie du certificat médical

à l'adresse suivante :

Guy LE RU  
12 rue Adam  
27350 HAUVILLE

Note : les places seront prises en compte par ordre d'arrivée des dossiers complets.